

EXPERIENCE
summer **camp**

SPORT & HOLIDAYS
* summer and winter camp *



EXPERIENCE
summer **camp**

Raggiungici in treno!



Val di Fassa - Val di Fiemme



Vigo di Fassa - Canazei

Predazzo

Transfer da Trento a Predazzo/Vigo di Fassa/Canazei: 50€ A/R, selezionabile in fase di iscrizione o tramite la propria area personale.

L'acquisto dei biglietti ferroviari è a esclusivo carico delle famiglie.

Chiunque dovesse viaggiare con treni diversi da quelli indicati nel presente modulo, è pregato di contattare **Francesco** al numero **366 3939343** o via mail a trasporti@xpcamp.it.

Su tutti i treni, i bus e le navette sono presenti gli accompagnatori Experience Summer Camp.
Il pranzo del viaggio di andata dovrà essere fornito dalle famiglie.

ANDATA

ROMA --> CANAZEI

Date: 14 Giugno

Tratta: da Roma a Trento

Treno: Frecciarossa 8506

partenza 8:50, arrivo a Trento alle 13:15

Carrozze: 5, 6 e 7

Fermate: Firenze (10:36) e Bologna (11:16)

RITORNO

PREDAZZO - VIGO DI FASSA - CANAZEI --> ROMA

Date: 20, 26 Giugno; 2, 8, 14 e 20 Luglio

Tratta: Da Trento a Roma

Treno: Frecciarossa 8529

partenza 17:43, arrivo a Roma alle 22:10

Carrozze: 5, 6 e 7

Fermate: Bologna (19:44) e Firenze (20:24)

ROMA --> PREDAZZO - VIGO DI FASSA - CANAZEI

Date: 20, 26 Giugno; 2, 8 e 14 Luglio

Tratta: da Roma a Trento

Treno: Frecciarossa 8502

partenza 6:45, arrivo a Trento alle 11:15

Carrozze: 5, 6 e 7

Fermate: Firenze (8:36) e Bologna (9:16)



Friuli Venezia Giulia

Lignano Sabbiadoro



Il transfer dalla stazione di Latisana al **villaggio Bella Italia** e ritorno è offerto a titolo gratuito da Experience Summer Camp, ma è obbligatoria la selezione di questo servizio in fase di iscrizione o tramite la propria area personale.

L'acquisto dei biglietti ferroviari è a esclusivo carico delle famiglie.

Chiunque dovesse viaggiare con treni diversi da quelli indicati nel presente modulo, è pregato di contattare **Francesco** al numero **366 3939343** o via mail a **trasporti@xpcamp.it**.

Su tutti i treni, i bus e le navette sono presenti gli accompagnatori Experience Summer Camp.
Il pranzo del viaggio di andata dovrà essere fornito dalle famiglie.

ANDATA

ROMA --> LIGNANO SABBIADORO

Date: 2, 8, 14, 20, 26 Luglio e 1 Agosto

Tratta 1: da Roma Termini a Venezia Mestre

Treno: Frecciarossa 9414,
partenza 9:35, arrivo a Venezia Mestre alle 13:23

Carrozze: 7, 8 e 9

Fermate: Firenze (11:20) e Bologna (12:01)

Tratta 2*: da Venezia Mestre a Latisana

RITORNO

LIGNANO SABBIADORO --> ROMA

Date: 8, 14, 20, 26 Luglio, 1 e 7 Agosto

Tratta 1*: Da Latisana a Venezia Mestre

Tratta 2: Da Venezia Mestre a Roma Termini

Treno: Frecciarossa 9427,
partenza alle 15:38 da Venezia Mestre, arrivo alle
19:25 a Roma Termini

Carrozze: 5, 6 e 7

Fermate: Bologna (16:59) e Firenze (17:39)

*la tratta da Venezia Mestre a Latisana verrà comunicata appena saranno disponibili gli orari estivi di Trenitalia

*la tratta da Latisana a Venezia Mestre verrà comunicata appena saranno disponibili gli orari estivi di Trenitalia



Friuli Venezia Giulia

Marina Julia



Il transfer dalla stazione di Monfalcone al **Villaggio Club Del Sole** e ritorno è offerto a titolo gratuito da Experience Summer Camp, ma è obbligatoria la selezione di questo servizio in fase di iscrizione o tramite la propria area personale.

L'acquisto dei biglietti ferroviari è a esclusivo carico delle famiglie.

Chiunque dovesse viaggiare con treni diversi da quelli indicati nel presente modulo, è pregato di contattare **Francesco** al numero **366 3939343** o via mail a **trasporti@xpcamp.it**.

Su tutti i treni, i bus e le navette sono presenti gli accompagnatori Experience Summer Camp.

Il pranzo del viaggio di andata dovrà essere fornito dalle famiglie.

ANDATA

ROMA --> MARINA JULIA

Date: 2,8, 14, 20, 26 Luglio, 1 Agosto

Tratta 1: da Roma Termini a Venezia Mestre

Treno: Frecciarossa 9414,
partenza 9:35, arrivo a Venezia Mestre alle 13:23

Carrozze: 7,8 e 9

Fermate: Firenze (11:20) e Bologna (12:01)

Tratta 2*: da Venezia Mestre a Monfalcone

RITORNO

MARINA JULIA --> ROMA

Date: 8,14,20,26 Luglio, 1,7 Agosto

Tratta 1*: Da Monfalcone a Venezia Mestre

Tratta 2: Da Venezia Mestre a Roma Termini

Treno: Frecciarossa 9427,
partenza alle 15:38 da Venezia Mestre, arrivo alle
19:25 a Roma Termini

Carrozze: 5,6 e 7

Fermate: Bologna (16:59) e Firenze (17:39)

*la tratta da Venezia Mestre a Monfalcone verrà comunicata appena saranno disponibili gli orari estivi di Trenitalia

*la tratta da Monfalcone a Venezia Mestre verrà comunicata appena saranno disponibili gli orari estivi di Trenitalia



Grosseto



Il transfer dalla stazione di Grosseto all'Hotel Fattoria la Principina e ritorno è offerto a titolo gratuito da Experience Summer Camp, ma è obbligatoria la selezione di questo servizio in fase di iscrizione o tramite la propria area personale.

L'acquisto dei biglietti ferroviari è a esclusivo carico delle famiglie.

Chiunque dovesse viaggiare con treni diversi da quelli indicati nel presente modulo, è pregato di contattare **Francesco** al numero **366 3939343** o via mail a **trasporti@xpcamp.it**.

Su tutti i treni, i bus e le navette sono presenti gli accompagnatori Experience Summer Camp. Il pranzo del viaggio di andata dovrà essere fornito dalle famiglie.

ANDATA

MILANO --> GROSSETO

Date: 29 Giugno, 6, 13, 20 e 27 Luglio

Tratta: da Milano Centrale a Grosseto

Treno: Intercity 657

partenza 8:05 da Milano Centrale, arrivo 14:25
a Grosseto

Carrozze: 6, 7 e 8

ROMA TERMINI --> GROSSETO

Date: 29 Giugno, 6, 13, 20 e 27 Luglio

Tratta: da Roma Termini a Grosseto

Treno: FB 8620

partenza 13:57 da Roma Termini, arrivo 15:37
a Grosseto

Carrozze: 8 e 9

RITORNO

GROSSETO --> MILANO

Date: 6, 13, 20, 27 Luglio e 3 Agosto

Tratta: Da Grosseto a Milano Centrale

Treno: Intercity 684, partenza alle 16:04 da Grosseto,
arrivo alle 21:53 a Milano Centrale

Carrozze: 6, 7 e 8

GROSSETO --> ROMA TERMINI

Date: 6, 13, 20, 27 Luglio e 3 Agosto

Tratta: Da Grosseto a Roma Termini

Treno: FB 8613, partenza alle 15:24 da Grosseto,
arrivo alle 17:03 a Roma Termini

Carrozze: 8 e 9



Borgo a Mozzano



Transfer da Pisa a Borgo a Mozzano: 35€ A/R, selezionabile in fase di iscrizione o tramite la propria area personale.

L'acquisto dei biglietti ferroviari è a esclusivo carico delle famiglie.

Chiunque dovesse viaggiare con treni diversi da quelli indicati nel presente modulo, è pregato di contattare **Francesco** al numero **366 3939343** o via mail a **trasporti@xpcamp.it**.

Su tutti i treni, i bus e le navette sono presenti gli accompagnatori Experience Summer Camp.

Il pranzo del viaggio di andata dovrà essere fornito dalle famiglie.

ANDATA

MILANO --> BORGHO A MOZZANO

Date: 30 Giugno

Tratta: da Milano Centrale a Pisa Centrale

Treno: Intercity 657

partenza 8:05 da Milano Centrale, arrivo 12:23
a Pisa Centrale

Carrozze: 6

RITORNO

BORGHO A MOZZANO --> MILANO

Date: 6 Luglio

Tratta: Da Pisa Centrale a Milano Centrale

Treno: Intercity 684, partenza alle 17:36 da Pisa Centrale,
arrivo alle 21:53 a Milano Centrale

Carrozze: 6, 7 e 8

Per info e iscrizioni

☎ +39 0331 333724 oppure +39 366 3939343

✉ info@xpcamp.it oppure trasporti@xpcamp.it

🌐 www.experiencecamp.it

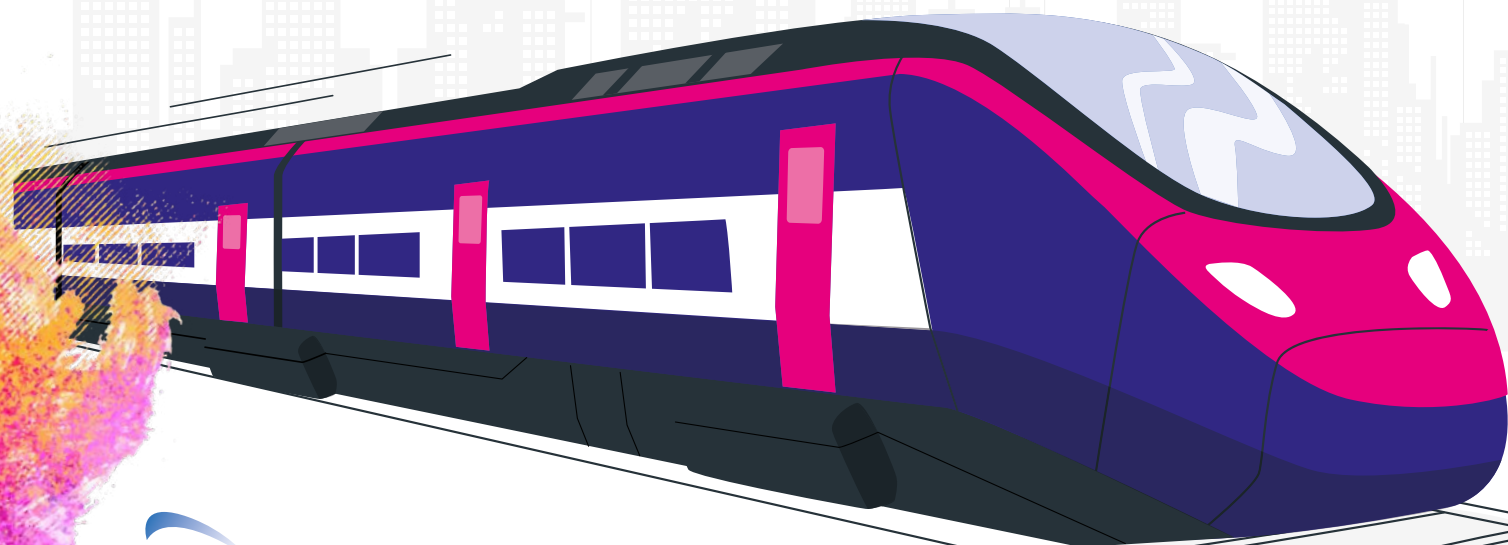

EXPERIENCE
summer **camp**

SPORT & HOLIDAYS
summer and winter camp