

**EXPERIENCE**  
summer **camp**

**SPORT & HOLIDAYS**  
★ summer and winter camp ★



**EXPERIENCE**  
summer **camp**

# Raggiungici in treno!



# Val di Fassa - Val di Fiemme



Vigo di Fassa - Canazei

Predazzo

Transfer da Trento a Predazzo/Vigo di Fassa/Canazei: 50€ A/R, selezionabile in fase di iscrizione o tramite la propria area personale.

## L'acquisto dei biglietti ferroviari è a esclusivo carico delle famiglie.

Chiunque dovesse viaggiare con treni diversi da quelli indicati nel presente modulo, è pregato di contattare **Francesco** al numero **366 3939343** o via mail a **trasporti@xpcamp.it**.

Su tutti i treni, i bus e le navette sono presenti gli accompagnatori Experience Summer Camp.

Il pranzo del viaggio di andata dovrà essere fornito dalle famiglie.

## ANDATA

### ROMA --> CANAZEI

**Date:** 14 Giugno, 31 Agosto

**Tratta:** da Roma a Trento

**Treno:** Frecciarossa 8506

partenza 8:50, arrivo a Trento alle 13:15

**Carrozze:** 5, 6 e 7

**Fermate:** Firenze (10:36) e Bologna (11:16)

## RITORNO

### PREDAZZO - VIGO DI FASSA - CANAZEI --> ROMA

**Date:** 20, 26 Giugno; 2, 8, 14 e 20 Luglio, 6 Settembre

**Tratta:** Da Trento a Roma

**Treno:** Frecciarossa 8529

partenza 17:43, arrivo a Roma alle 22:10

**Carrozze:** 5, 6 e 7

**Fermate:** Bologna (19:44) e Firenze (20:24)

### ROMA --> PREDAZZO - VIGO DI FASSA - CANAZEI

**Date:** 20, 26 Giugno; 2, 8 e 14 Luglio

**Tratta:** da Roma a Trento

**Treno:** Frecciarossa 8502

partenza 6:45, arrivo a Trento alle 11:15

**Carrozze:** 5, 6 e 7

**Fermate:** Firenze (8:36) e Bologna (9:16)



# Friuli Venezia Giulia

Lignano Sabbiadoro



Il transfer dalla stazione di Latisana al **villaggio Bella Italia** e ritorno è offerto a titolo gratuito da Experience Summer Camp, ma è obbligatoria la selezione di questo servizio in fase di iscrizione o tramite la propria area personale.

## L'acquisto dei biglietti ferroviari è a esclusivo carico delle famiglie.

Chiunque dovesse viaggiare con treni diversi da quelli indicati nel presente modulo, è pregato di contattare **Francesco** al numero **366 3939343** o via mail a **trasporti@xpcamp.it**.

Su tutti i treni, i bus e le navette sono presenti gli accompagnatori Experience Summer Camp.

Il pranzo del viaggio di andata dovrà essere fornito dalle famiglie.

## ANDATA

### ROMA --> LIGNANO SABBIADORO

**Date:** 2, 8, 14, 20, 26 Luglio e 1 Agosto

**Tratta 1:** da Roma Termini a Venezia Mestre

**Treno:** Frecciarossa 9414,  
partenza 9:35, arrivo a Venezia Mestre alle 13:23

**Carrozze:** 7, 8 e 9

**Fermate:** Firenze (11:20) e Bologna (12:01)

**Tratta 2:** da Venezia Mestre a Latisana

**Treno:** Regionale RV3439, partenza 13:51,  
arrivo a Latisana alle 14:45

## RITORNO

### LIGNANO SABBIADORO --> ROMA

**Date:** 8, 14, 20, 26 Luglio, 1 e 7 Agosto

**Tratta 1\*:** Da Latisana a Venezia Mestre

**Tratta 2:** Da Venezia Mestre a Roma Termini

**Treno:** Frecciarossa 9427,  
partenza alle 15:38 da Venezia Mestre, arrivo alle  
19:25 a Roma Termini

**Carrozze:** 5, 6 e 7

**Fermate:** Bologna (16:59) e Firenze (17:39)

\*la tratta da Latisana a Venezia Mestre verrà comunicata appena saranno disponibili gli orari estivi di Trenitalia





# Friuli Venezia Giulia

Marina Julia



Il transfer dalla stazione di Monfalcone al **Villaggio Club Del Sole** e ritorno è offerto a titolo gratuito da Experience Summer Camp, ma è obbligatoria la selezione di questo servizio in fase di iscrizione o tramite la propria area personale.

## L'acquisto dei biglietti ferroviari è a esclusivo carico delle famiglie.

Chiunque dovesse viaggiare con treni diversi da quelli indicati nel presente modulo, è pregato di contattare **Francesco** al numero **366 3939343** o via mail a **trasporti@xpcamp.it**.

Su tutti i treni, i bus e le navette sono presenti gli accompagnatori Experience Summer Camp.

Il pranzo del viaggio di andata dovrà essere fornito dalle famiglie.

## ANDATA

### ROMA --> MARINA JULIA

**Date:** 2,8, 14, 20, 26 Luglio, 1 Agosto

**Tratta 1:** da Roma Termini a Venezia Mestre

**Treno:** Frecciarossa 9414,  
partenza 9:35, arrivo a Venezia Mestre alle 13:23

**Carrozze:** 7,8 e 9

**Fermate:** Firenze (11:20) e Bologna (12:01)

**Tratta 2:** da Venezia Mestre a Monfalcone

**Treno:** Regionale RV3439,  
partenza 13:51, arrivo a Monfalcone alle 15:20

## RITORNO

### MARINA JULIA --> ROMA

**Date:** 8,14,20,26 Luglio, 1,7 Agosto

**Tratta 1\*:** Da Monfalcone a Venezia Mestre

**Tratta 2:** Da Venezia Mestre a Roma Termini

**Treno:** Frecciarossa 9427,  
partenza alle 15:38 da Venezia Mestre, arrivo alle  
19:25 a Roma Termini

**Carrozze:** 5,6 e 7

**Fermate:** Bologna (16:59) e Firenze (17:39)

\*la tratta da Monfalcone a Venezia Mestre verrà comunicata appena saranno disponibili gli orari estivi di Trenitalia



# Grosseto



Il transfer dalla stazione di Grosseto all'Hotel Fattoria la Principina e ritorno è offerto a titolo gratuito da Experience Summer Camp, ma è obbligatoria la selezione di questo servizio in fase di iscrizione o tramite la propria area personale.

## L'acquisto dei biglietti ferroviari è a esclusivo carico delle famiglie.

Chiunque dovesse viaggiare con treni diversi da quelli indicati nel presente modulo, è pregato di contattare **Francesco** al numero **366 3939343** o via mail a **trasporti@xpcamp.it**.

Su tutti i treni, i bus e le navette sono presenti gli accompagnatori Experience Summer Camp.

Il pranzo del viaggio di andata dovrà essere fornito dalle famiglie.

## ANDATA

### MILANO --> GROSSETO

**Date:** 29 Giugno, 6, 13, 20, 27 Luglio, 3 Settembre

**Tratta:** da Milano Centrale a Grosseto

**Treno:** Intercity 657

partenza 8:05 da Milano Centrale, arrivo 14:25  
a Grosseto

**Carrozze:** 6, 7 e 8

## RITORNO

### GROSSETO --> MILANO

**Date:** 6, 13, 20, 27 Luglio, 3 Agosto e 10 Settembre

**Tratta:** Da Grosseto a Milano Centrale

**Treno:** Intercity 684, partenza alle 16:04 da Grosseto,  
arrivo alle 21:53 a Milano Centrale

**Carrozze:** 6, 7 e 8

### ROMA TERMINI --> GROSSETO

**Date:** 29 Giugno, 6, 13, 20 e 27 Luglio

**Tratta:** da Roma Termini a Grosseto

**Treno:** FB 8620

partenza 13:57 da Roma Termini, arrivo 15:37  
a Grosseto

**Carrozze:** 8 e 9

### GROSSETO --> ROMA TERMINI

**Date:** 6, 13, 20, 27 Luglio e 3 Agosto

**Tratta:** Da Grosseto a Roma Termini

**Treno:** FB 8613, partenza alle 15:24 da Grosseto,  
arrivo alle 17:03 a Roma Termini

**Carrozze:** 8 e 9



# Borgo a Mozzano



Transfer da Pisa a Borgo a Mozzano: 35€ A/R, selezionabile in fase di iscrizione o tramite la propria area personale.

## L'acquisto dei biglietti ferroviari è a esclusivo carico delle famiglie.

Chiunque dovesse viaggiare con treni diversi da quelli indicati nel presente modulo, è pregato di contattare **Francesco** al numero **366 3939343** o via mail a **trasporti@xpcamp.it**.

Su tutti i treni, i bus e le navette sono presenti gli accompagnatori Experience Summer Camp.

Il pranzo del viaggio di andata dovrà essere fornito dalle famiglie.

## ANDATA

### MILANO --> BORGO A MOZZANO

**Date:** 30 Giugno

**Tratta:** da Milano Centrale a Pisa Centrale

**Treno:** Intercity 657  
partenza 8:05 da Milano Centrale, arrivo 12:23  
a Pisa Centrale

**Carrozze:** 6

## RITORNO

### BORGO A MOZZANO --> MILANO

**Date:** 6 Luglio

**Tratta:** Da Pisa Centrale a Milano Centrale

**Treno:** Intercity 684, partenza alle 17:36 da Pisa Centrale,  
arrivo alle 21:53 a Milano Centrale

**Carrozze:** 6, 7 e 8



# Per info e iscrizioni

☎ +39 0331 333724 oppure +39 366 3939343

✉ info@xpcamp.it oppure trasporti@xpcamp.it

🌐 [www.experiencecamp.it](http://www.experiencecamp.it)

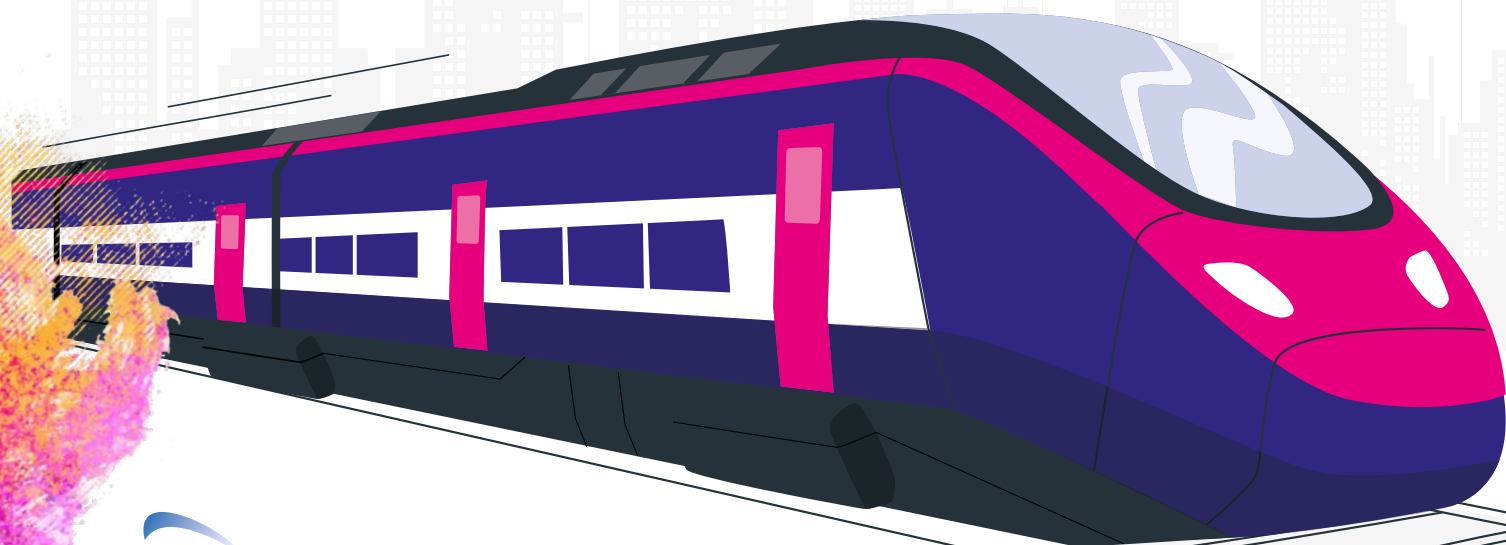

EXPERIENCE  
summer camp

SPORT & HOLIDAYS  
\*summer and winter camp\*